Creativamente Associazione culturale e terapeutica
Scuola di Formazione in Counseling Umanistico-Esistenziale- Taranto

Con il patrocinio di

AssoCounseling
Associazione Professionale di Categoria

Provincia di Taranto

Invita al Convegno

L'arte del Counseling

e della Comunicazione per lo sviluppo sociale

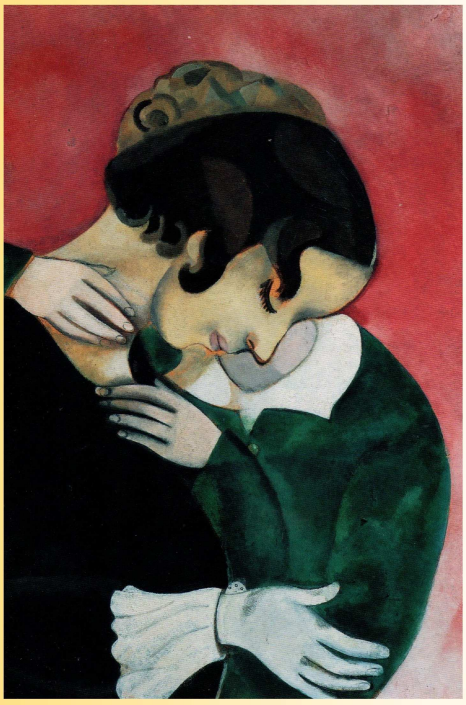

"Gli innammorati in rosa" March Chagall

Taranto, 10 Ottobre 2015
ore 16,30

Sala ex biblioteca provinciale,
Via Anfiteatro 2 ang. Lungomare

Interventi:

"Le basi filosofiche del Counseling"
Donato Martucci, Psicologo-Psicoterapeuta

"Il valore sociale del Counseling"
Maria Vittoria Colapietro, Sociologa- Formatrice

"La mente creativa e il percorso di Counseling"
Giusi Boccuni, Psicologa-Psicoterapeuta
Direttrice Scuola di Counseling "CreativaMente"

"L'arte come metodologia di formazione e di intervento nel Counseling"
Roberto Giacoia, Regista Teatrale- Psicodrammatista
c/o "CreativaMente"

Moderatrice
Chiara Peluso, Supervisor Counselor c/o "CreativaMente"

Interventi poetici di
Mario Calzolaro, Avvocato Penalista, Poeta, Scrittore

Info e contatti
Ass CreativaMente, via Emilia 77 Taranto
Web: www.creativamente-ta.com
Email: creativamente.ta@gmail.com